

INFORME DIARIO DE MONITOREO DE MEDIOS*

*Vigilancia basada en eventos de interés epidemiológico mediante el monitoreo de medios abiertos de comunicación locales y nacionales.

Reporte de eventos:

Amenaza	Tema	Medio	Fecha	Resumen	Liga	Prioridad
Biológico	Covid-19	El sol de Cuernavaca	23 noviembre 2020	Ante la inquietud de ciudadanos por la seguridad del distribuidor vial Buenavista, el presidente municipal, Antonio Villalobos realizó una inspección durante la medianoche de este domingo.	https://www.elsoldecuernavaca.com.mx/policiaca/descarta-ayuntamiento-dano-estructural-en-el-distribuidor-de-buenavista-6049497.html	Bajo
Biológico	Infecciones gastrointestinales	Diario de Morelos	23 noviembre 2020	Este plan de trabajo preventivo y de supervisión sanitaria, se aplicará a todos los puestos fijos, semifijos y ambulantes de Cuernavaca, y tendrán que atender la convocatoria todo el personal que tenga contacto con alimentos.	https://www.diariodemorelos.com/noticias/piden-negocios-de-cuernavaca-obtener-tarjetas-sanitarias	Bajo
Biológico	Covid-19	La Unión	23 noviembre 2020	Comerciantes del Centro Comercial Adolfo López Mateos dieron a conocer que solicitarán a las autoridades municipales que les permitan instalarse en uno de los andenes para vender productos relacionados con la temporada navideña.	https://www.launion.com.mx/morelos/sociedad/noticias/171127-tambien-quieren-abrir-tianguis-navideno-en-el-mercado-alm.html	Bajo
Biológico	Covid-19	La Unión	24 noviembre 2020	El tradicional tianguis de productos navideños que se realiza cada año en las afueras del mercado "Benito Juárez" ahora se trasladará a un predio que está ubicado en el primer cuadro de la ciudad.	https://www.launion.com.mx/morelos/zona-sur/noticias/171136-confirman-tianguis-navideno-en-jojutla.html	Bajo
Biológico	Covid-19	La Unión	24 noviembre 2020	La Coordinación Estatal de Protección Civil de Morelos (CEPCM) realizó operativo para promover medidas de prevención y sanidad para evitar propagación del virus covid-19 entre el comercio establecido del municipio.	https://www.launion.com.mx/morelos/zona-sur/noticias/171135-buscan-prevenir-propagacion-de-casos-de-covid-19-en-mazatepec.html	Bajo
Biológico	Covid-19	La Jornada de Morelos	24 noviembre 2020	El Consejo Estatal de Seguridad en Salud, dio a conocer que la entidad estará por dos semanas más en semáforo epidemiológico amarillo, pero la federación otorgo a la entidad 14 punto en los indicadores que dan este resultado, y si no se aplican y refuerzan las medidas de prevención en dos semana más se podría retroceder a color naranja que es partir de 16 puntos, detalló el secretario de salud, Marco Antonio Cantú Cuevas.	https://lajornadamorelos.com.mx/sociedad-y-justicia/2020/11/24/31349/morelos-al-1%C3%ADmite-para-volver-al-anaranjado-cant%C3%BA-cuevas	Bajo



SERVICIOS
DE SALUD



<http://ssm.gob.mx>



Servicios de Salud Morelos



@MorelosSalud

INFORME DE RIESGOS METEOROLOGICOS

Fuente: Servicio Meteorológico Nacional de México, CONAGUA.

AMBIENTE MUY FRIO Y VIENTOS FUERTES EN EL NORTE DEL PAÍS.

Para hoy, un **nuevo frente frío** se aproximará a la frontera norte de México, se asociará con una **línea seca** al norte de Chihuahua y Coahuila, propiciará rachas de viento fuerte en Chihuahua, Durango, Sonora, Zacatecas, Coahuila, Nuevo León y Tamaulipas. Por otro lado, la **onda tropical No. 44** se desplazará por el sur del territorio nacional, en combinación con el ingreso de humedad de ambos océanos, ocasionarán lluvias con chubascos en el occidente y sur del país, incluida la Península de Yucatán. Finalmente, se mantendrá ambiente frío con bancos de niebla matutinos sobre entidades del noreste, oriente y centro del país, además de heladas en zonas serranas de la Mesa del Norte y la Mesa Central.

Las lluvias podrían acompañarse de descargas eléctricas, caída de granizo y fuertes rachas de viento durante las tormentas. Además de incremento en los niveles de ríos y arroyos, deslaves e inundaciones en zonas bajas del terreno.

Pronostico de Precipitación:

Sin pronostico de lluvias para el estado de Morelos.

Pronostico de Temperaturas Máximas:

Temperaturas mínimas de 0 a 5°C y posibles heladas: Zonas montañosas de Coahuila, Nuevo León, San Luis Potosí, Zacatecas, Michoacán, Guanajuato, Veracruz, Puebla, Tlaxcala y Estado de México.

Pronostico en región Mesa Central:

Cielo despejado la mayor parte del día, sin lluvia en la región. Bancos de niebla en zonas serranas. Ambiente frío al amanecer. Viento del este y noreste de 15 a 30 km/h.

IMAGEN DE SATELITE

SISTEMAS METEOROLÓGICOS ACTUALES
No. 657 - 24 de noviembre 2020 / 06:00 h

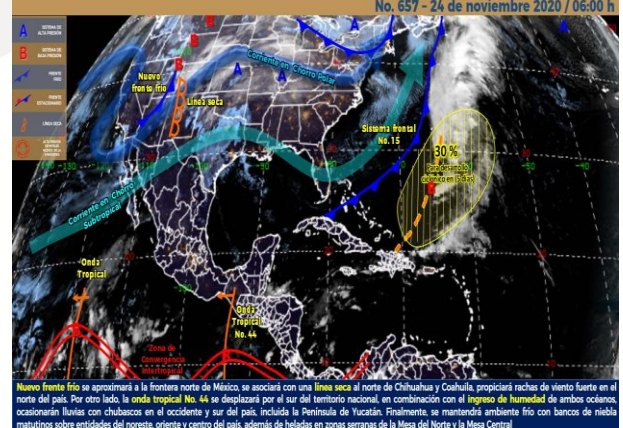

MEDIO AMBIENTE CONAGUA



SERVICIOS
DE SALUD



<http://ssm.gob.mx>



Servicios de Salud Morelos



@MorelosSalud

INFORME DE MONITOREO VOLCÁNICO Y SISMOLÓGICO

Fuente: Servicio Sismológico Nacional, UNAM. / Centro nacional de Prevención de Desastres (CENAPRED)-SEGOB, SENEAM-SCT y NOAA.



En las últimas 24 horas, mediante los sistemas de monitoreo del **volcán Popocatepetl** se identificaron **242 exhalaciones** acompañadas de vapor de agua y gases volcánicos. También se registró **un sismo volcanotectónico** ayer a las 23:15 h de **magnitud 2.2**.

NIVEL DE ALERTA	SEMAFORO	AMARILLO-FASE 2	RECOMENDACIONES PARA LA FASE AMARILLO FASE 2
	Incremento de actividad: <ul style="list-style-type: none"> • Pluma de vapor de agua y gas • Ligera caída de ceniza en áreas cercanas • Caída de fragmentos incandescentes • Crecimiento y destrucción de domos de lava • Posibilidad de flujos piroclásticos por explosiones • Flujos de lodo o escombros de corto alcance 		<ol style="list-style-type: none"> 1. Continuar con el radio de seguridad de 12 km, por lo que la permanencia en esa área no está permitida. 2. Controlar el tránsito entre Santiago Xalitlintla y San Pedro Nexapa, vía Paso de Cortés. 3. A las autoridades de Protección Civil, mantener sus procedimientos preventivos, de acuerdo con sus planes operativos. 4. A la población se le recomienda elevar la atención a los avisos de las autoridades de su localidad y se exhorta a no acercarse al volcán, y mucho menos al cráter. 5. Mantenerse fuera de cañadas ante posibles flujos de lodo, principalmente en temporada de lluvias.

PRONOSTICO DE CAIDA DE CENIZA

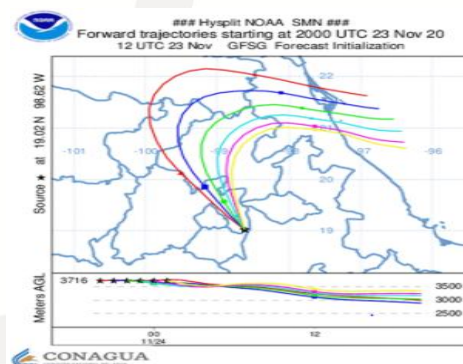
En caso de una exhalación de ceniza volcánica, **el pronóstico de trayectoria hacia el nor-noroeste, cambiando al este**, (simulando exhalación cada siguiente hora) a su paso por la zona oeste del estado de Puebla; zona sureste del Estado de México; **zona noreste del estado de Morelos**; zona noreste y norte de la Ciudad de México; zona sureste, este, noreste y norte del Estado de México; zona sur, suroeste, oeste, noroeste, norte, centro y noreste del estado de Hidalgo; zona sureste, este, noreste, centro y norte del estado de Querétaro; zona sureste del estado de San Luis Potosí y norte de Veracruz, **para las primeras 12 horas de pronóstico** (14:00 a las 02:00 hora local). Posteriormente para las últimas 12 horas de pronóstico, (02:00 a las 14:00 hora local del día siguiente), las trayectorias continúan sobre la zona noreste del estado de Hidalgo; sureste del estado de San Luis Potosí; zona norte norte del estado de Veracruz y Golfo de México.



SISMOS	Se registró sismo de magnitud de 4.5 grados Richter, a las 21:49:01 hrs con localización del epicentro a 14 km al noroeste de Cintalapa, Chiapas.		ÚLTIMO SISMO		SISMOS RECIENTES
	NO PERCEPTIBLE EN EL ESTADO DE MORELOS.		TIEMPO DEL CENTRO DE MÉXICO		
			FECHA: 2020-11-23		
			HORA: 21:49:01		
				MAGNITUD: 4.5	
				EPICENTRO	
				LATITUD: 17.18°	
				LONGITUD: -94.09°	
				LOCALIZACIÓN: 66 KM AL NOROESTE DE CINTALAPA, CHIAPAS	
				PROFUNDIDAD: 182 KM	
REPORTE DE DAÑOS A LA POBLACION					
PROTECCIÓN CIVIL		 http://ssm.gob.mx	 Sin reporte de daños a la población ni a la infraestructura en salud.	 @MorelosSalud	



MORELOS
2018 - 2024



Fecha: 24 de Noviembre del 2020
Semana Epidemiológica: 48
Área: Coordinación de Vigilancia Epidemiológica, **UIES.**

INFORME DE TEMPERATURAS Y CALIDAD DEL AIRE

Fuente: Comisión Estatal de Agua (CEAGUA)

ICA	CALIDAD DEL AIRE	PROTEJA SU SALUD
0-50	Buena	No se anticipan impactos a la salud cuando la calidad del aire se encuentra en este intervalo.
51-100	Moderada	Las personas extraordinariamente sensitivas deben considerar limitación de los esfuerzos físicos excesivos y prolongados al aire.
101-150	Dañina a la salud de los grupos sensitivos	Los niños adultos activos, y personas con enfermedades respiratorias tales como el asma, deben evitar los esfuerzos físicos excesivos y prolongados al aire.
151-200	Dañina a la salud	Los niños adultos activos, y personas con enfermedades respiratorias tales como el asma, deben evitar los esfuerzos físicos excesivos y prolongados al aire libre; las demás personas, especialmente los niños, deben limitar los esfuerzos excesivos y prolongados al aire libre.
201-300	Muy dañina a la salud	Los niños adultos activos, y personas con enfermedades respiratorias tales como el asma, deben evitar todos los esfuerzos excesivos al aire libre; las demás personas, especialmente los niños, deben limitar los esfuerzos físicos excesivos al aire libre.
300+	Arriesgado	

CALIDAD DEL AIRE CUERNAVACA, MORELOS.

Estación de Monitoreo Cuernavaca Centro, Morelos.

52

Moderado

Actualizado el martes 5:00
Temp.: 8°C

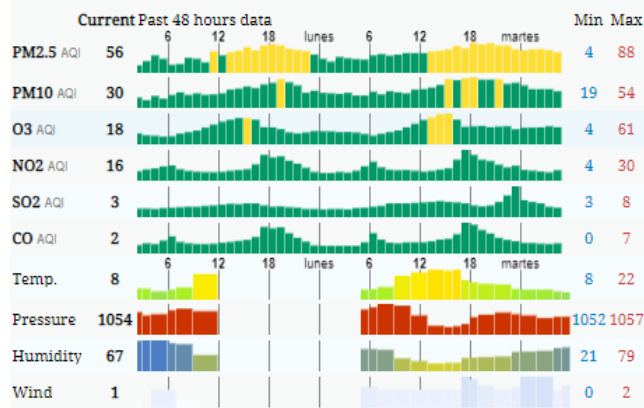

PRONOSTICO DE TEMPERATURAS POR MUNICIPIO

Municipio	Máx	Mín	Municipio	Máx	Mín
Amacuzac	33°	11°	Puente de Ixtla	35°	13°
Axochiapan	33°	17°	Temixco	32°	13°
Ayala	31°	15°	Tepalcingo	32°	17°
Cuautla	28°	15°	Tepoztlán	27°	10°
Cuernavaca	28°	11°	Tlaltizapan	28°	14°
Huitzilac	20°	9°	Tlaquiltenango	35°	14°
Jiutepec	30°	13°	Zacatepec	33°	18°
Jojutla	35°	14°	Zacualpan de Amilpas	25°	10°

TEMPERATURAS MAXIMAS Y MINIMAS, ÚLTIMAS 24 HRS

Mínimas

Huitzilac	20° 9°
Tetela del Volcán	22° 11°
Totolapan	23° 12°
Ocuituco	23° 12°

Máximas

35° 14°	Tlaquiltenango
35° 14°	Jojutla
35° 13°	Puente de Ixtla
33° 18°	Zacatepec



SERVICIOS
DE SALUD



<http://ssm.gob.mx>



Servicios de Salud Morelos



@MorelosSalud

Calle Gustavo Gómez Azcárate No. 205, Col. Lomas de la Selva
C.P. 62270, Cuernavaca, Morelos. Tel.: 318 84 50.

INFORME DE MONITOREO EPIDEMIOLÓGICO

Fuente: Jurisdicciones Sanitarias del estado de Morelos.

JURISDICCION SANITARIA I:

- **CASO EFE:**

- Masculino de 1 año de edad con residencia en E. Zapata, inicio de síntomas 15/11/2020 y exantema 18/11/2020, primer contacto con servicios de salud 19/11/2020, fecha de toma de suero 19/11/2020 y exantema 20/11/2020 **pendiente resultado**, unidad notificante C.S Emiliano Zapata, SSA, JSI.

JURISDICCION SANITARIA II:

- SIN EVENTOS EXTRAORDINARIOS.

JURISDICCION SANITARIA III:

- SIN EVENTOS EXTRAORDINARIOS.



SERVICIOS
DE SALUD



<http://ssm.gob.mx>



Servicios de Salud Morelos



@MorelosSalud